

COMUNE DI
BELVEDERE MARITTIMO



M A R I T T I M O
ISOLA DI CIFELLA

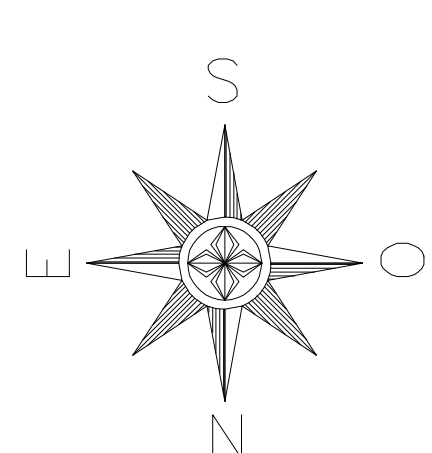
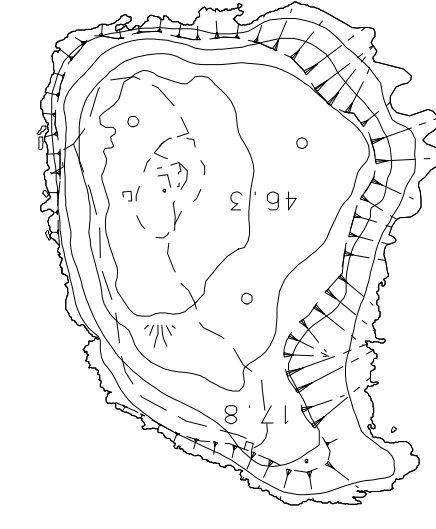

Legenda

PAI AIB Calabria

Rischio da Frana

- R1 - Area a rischio medio
- R2 - Area a rischio moderato
- R3 - Area a rischio elevato
- R4 - Area a rischio molto elevato

Area di rispetto (PSAI AIB Calabria - Specifiche tecniche - Allegato 2)

- R1
- R2
- R3
- R4

Rischio frana

- Perimetro frana

Rischio idraulico

- Zona di attenzione (cfr. metodiche e specifiche di validazione punto 3.2.2. - specifiche tecniche P.A.I.)
- Area di allertazione
- R2 - Rischio idraulico medio
- R3 - Rischio idraulico elevato
- R4 - Rischio idraulico molto elevato

Rischio Costiero

- Fascia di erosione costiera di 50 m. parallela alla linea di riva (cfr. art. 12, comma 1, lettera a) del D.Lgs. n. 223 del 1999 - Norme di attuazione P.A.I. - Alleanza di Bacini (Regione Calabria)

Vincolo idrogeologico

- Area a vincolo idrogeologico ai sensi del R.D. n. 3287 del 1923

Norme in materia ambientale Dlgs 152/06

- Zona di tutela assoluta di pozzi e sorgenti per uso idropotabile
- Zona di rispetto di pozzi e sorgenti per uso idropotabile, ricavata con criterio geometrico

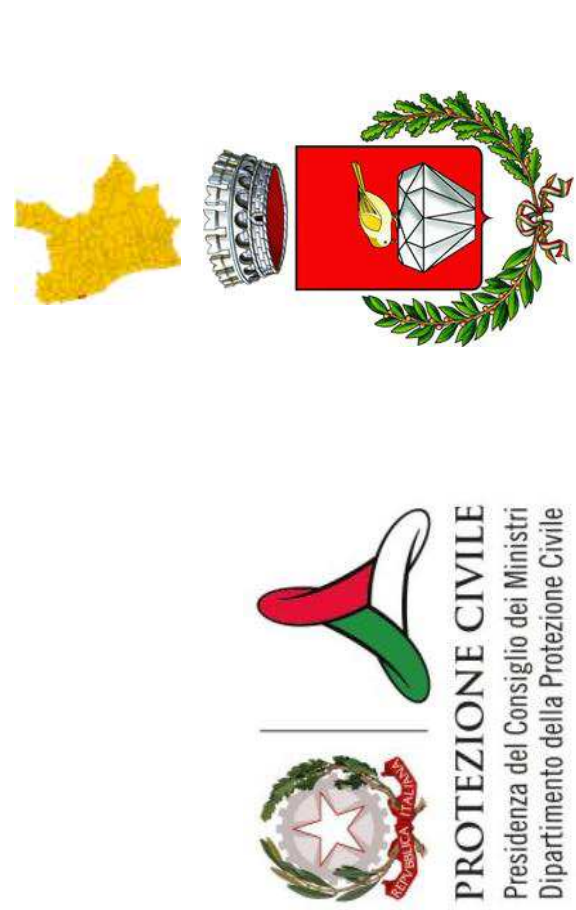

COMUNE DI DIAMANTE (COSENZA)

OGGETTO:	PRIMO PROGETTO DI PROTEZIONE CIVILE COMUNALE REGIONE CALABRIA
TITOLO Elaborato:	ALLEGATO
Elaborato:	C.12
Scala Elaborato:	50m/1:5000
DATA:	27/10/2021
VISU/NOTE:	IL SINDACO Enrico Maggioro
COMITATO:	
AMMINISTRAZIONE COMUNALE DIAMANTE	
Approvazione:	Direttore Comunale
Protocollo:	